

Concepteurs :

Architekta

90, Chemin des Tamaris, 13340 Rognac

architekta@hotmail.com
Tél: 06.01.28.71.87

Maitre d'ouvrage :

A K C I M - MARSEILLE

27, RUE DE LA REVOLUTION
13003 MARSEILLE

Localité :



PC
17/11/2025

CONSTRUCTION D'UN CENTRE CULTUREL

SISE 131, RUE LE CHATELIER, 13015, MARSEILLE

ASSOCIATION A.K.C.I.M.



Dossier spécifique permettant de vérifier la conformité des ERP aux règles
d'accessibilité et de sécurité contre l'incendie et la panique



*Nota : Le présent permis est un acte administratif. L'étude de sol et en particulier des fondations relèvent exclusivement de la compétence des bureaux d'études associés à l'opération et qui sont des missionnés ou qui seront missionnés par le maître d'ouvrage.

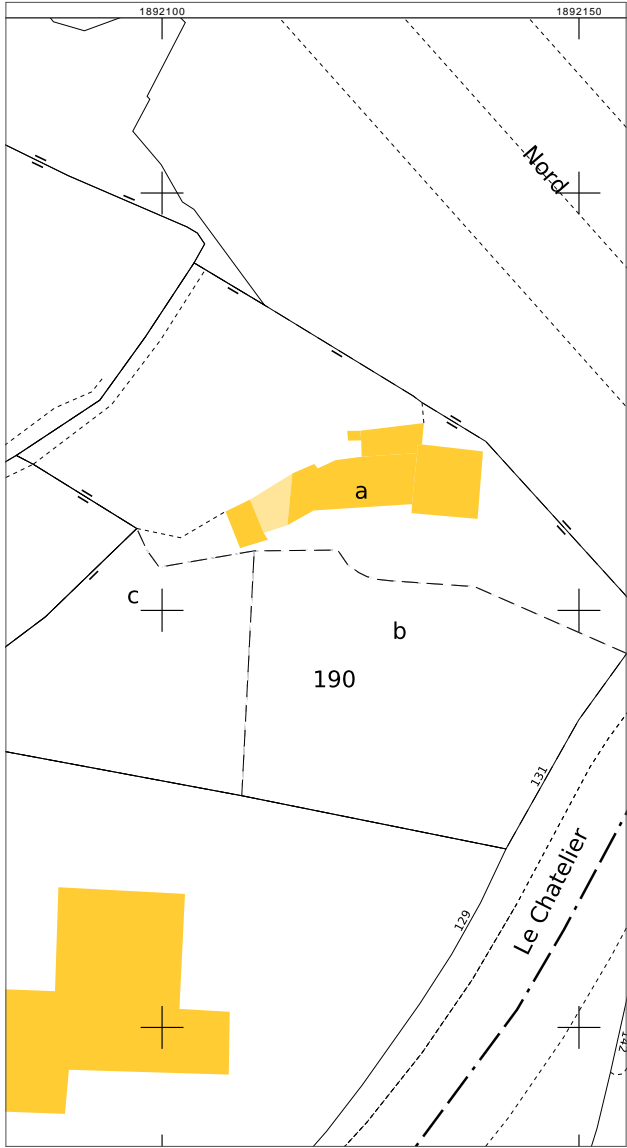

Département :
BOUCHES DU RHONE

Commune :
MARSEILLE 15EME

Section : A
Feuille : 902 A 01

Échelle d'origine : 1/1000
Échelle d'édition : 1/5000

Date d'édition : 12/02/2025
(fuseau horaire de Paris)

Coordonnées en projection : RGF93CC44

17/11/2025

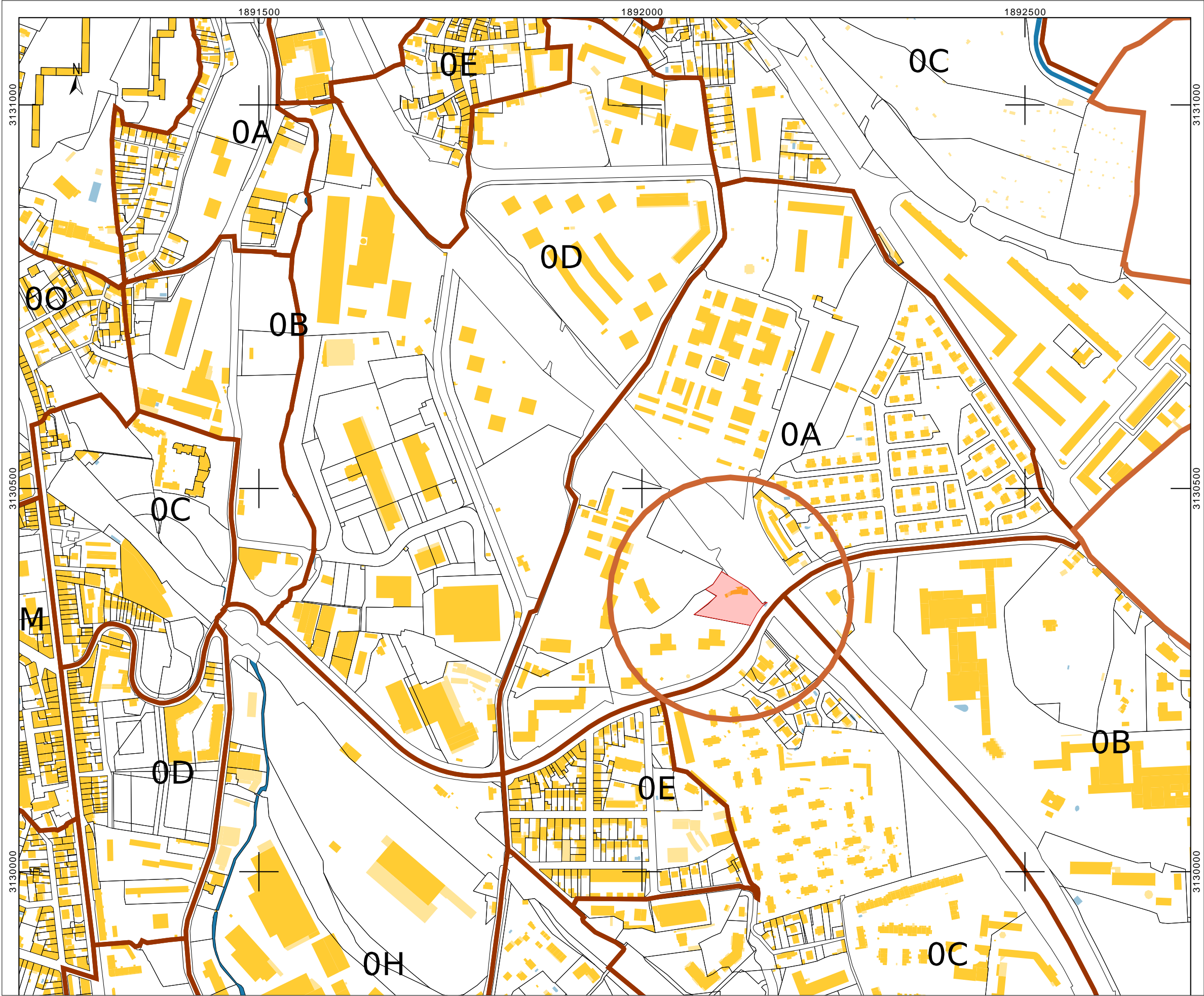

*DÉPÔT DE PIÈCES COMPLÉMENTAIRES

*Nota : Le présent permis est un acte administratif. L'étude de sol et en particulier des fondations relèvent exclusivement de la compétence des bureaux d'études associés à l'opération et qui sont été missionnés ou qui seront missionnés par le maître d'ouvrage.

13015, MARSEILLE
SISE 131, RUE LE CHATELIER,
ASSOCIATION A.K.C.I.M.
CONSTRUCTION D'UN CENTRE CULTUREL

PC

17/11/2025

PLAN DE SITUATION

Architekta
90, Chemin des Tamaris, 13340 Rognac
architekta@hotmail.com
Tél: 06.01.28.71.87

[Format A3]
Plan n°
PC1

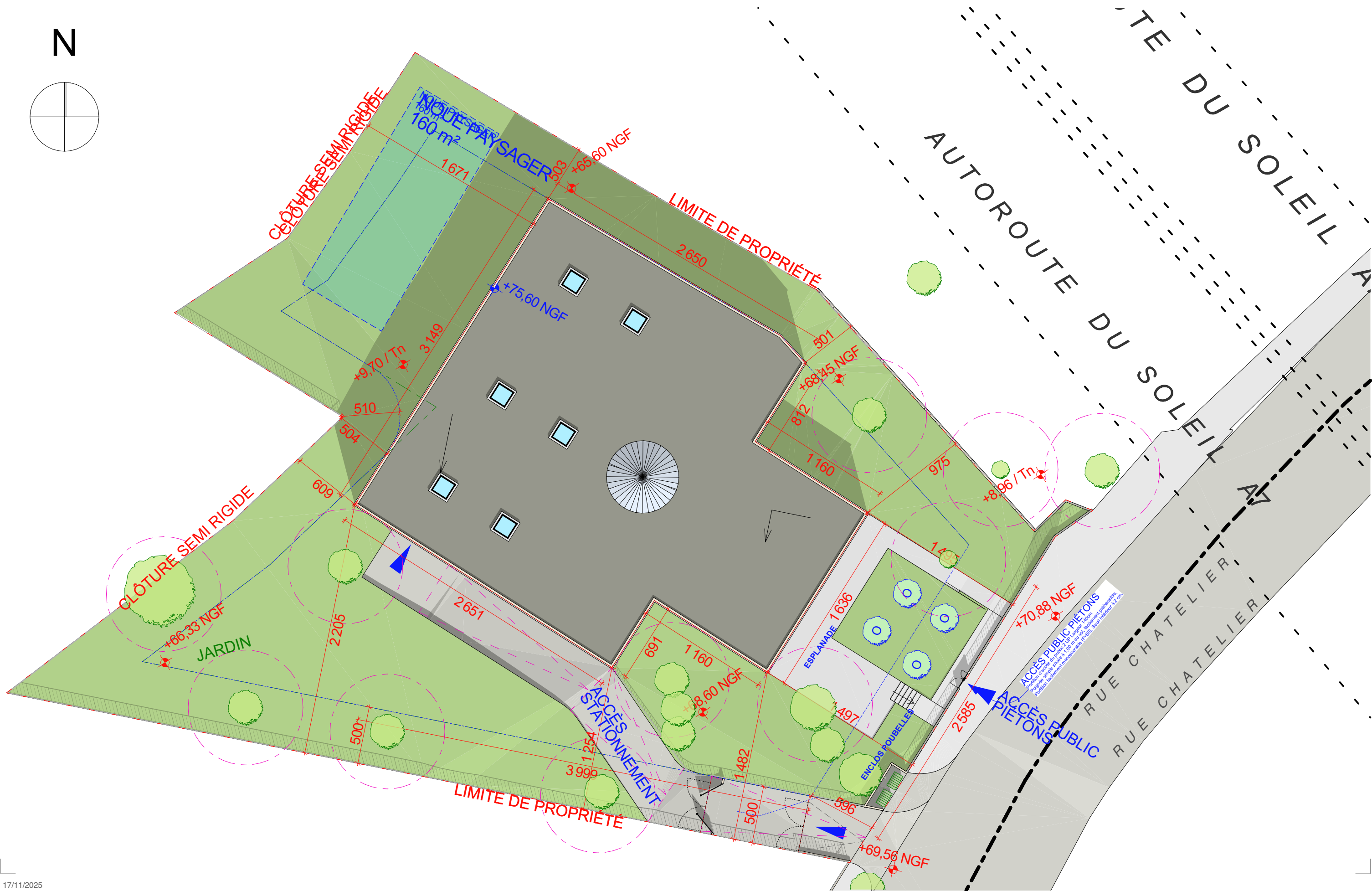
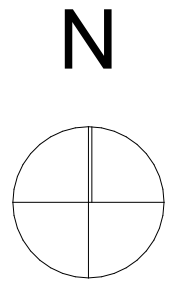

17/11/2025

13015, MARSEILLE
SISE 131, RUE LE CHATELIER,

ASSOCIATION A.K.C.I.M.
CONSTRUCTION D'UN CENTRE CULTUREL

*DÉPÔT DE PIÈCES COMPLÉMENTAIRES

PC

17/11/2025

*Nota : Le présent permis est un acte administratif. L'étude de sol et en particulier des fondations relèvent exclusivement de la compétence des bureaux d'études associés à l'opération et qui sont été missionnés ou qui seront missionnés par le maître d'ouvrage.

Echelle : 1:300



PLAN DE MASSE – PROJET

Architekta

90, Chemin des Tamaris, 13340 Rognac
architekta@hotmail.com
Tél: 06.01.28.71.87

[Format A3]

Plan n°

P 2.2



17/11/2025

13015, MARSEILLE
SISE 131, RUE LE CHATELIER,

ASSOCIATION A.K.C.I.M.
CONSTRUCTION D'UN CENTRE CULTUREL

*DÉPÔT DE PIÈCES COMPLÉMENTAIRES

PC

17/11/2025

*Nota : Le présent permis est un acte administratif. L'étude de sol et en particulier des fondations relèvent exclusivement de la compétence des bureaux d'études associés à l'opération et qui sont été missionnés ou qui seront missionnés par le maître d'ouvrage.

Echelle : 1:300

0 12m

PLAN DE MASSE – PAYSAGER

Architekta

90, Chemin des Tamaris, 13340 Rognac
architekta@hotmail.com
Tél: 06.01.28.71.87

[Format A3]
Plan n°

P 2.2



17/11/2025

13015, MARSEILLE
SISE 131, RUE LE CHATELIER,

ASSOCIATION A.K.C.I.M.
CONSTRUCTION D'UN CENTRE CULTUREL

*DÉPÔT DE PIÈCES COMPLÉMENTAIRES

PC

17/11/2025

3D

*Nota : Le présent permis est un acte administratif. L'étude de sol et en particulier des fondations relèvent exclusivement de la compétence des bureaux d'études associés à l'opération et qui sont été missionnés ou qui seront missionnés par le maître d'ouvrage.

Architekta

90, Chemin des Tamaris, 13340 Rognac
architekta@hotmail.com
Tél: 06.01.28.71.87

[Format A3]

Plan n°

PA1



17/11/2025

13015, MARSEILLE
SISE 131, RUE LE CHATELIER,
ASSOCIATION A.K.C.I.M.
CONSTRUCTION D'UN CENTRE CULTUREL

*DÉPÔT DE PIÈCES COMPLÉMENTAIRES

PC

17/11/2025

3D

*Nota : Le présent permis est un acte administratif. L'étude de sol et en particulier des fondations relèvent exclusivement de la compétence des bureaux d'études associés à l'opération et qui sont été missionnés ou qui seront missionnés par le maître d'ouvrage.

Architekta

90, Chemin des Tamaris, 13340 Rognac
architekta@hotmail.com
Tél: 06.01.28.71.87

[Format A3]
Plan n°

PA2



17/11/2025

13015, MARSEILLE
SISE 131, RUE LE CHATELIER,
ASSOCIATION A.K.C.I.M.
CONSTRUCTION D'UN CENTRE CULTUREL

*DÉPÔT DE PIÈCES COMPLÉMENTAIRES

PC

17/11/2025

3D

*Nota : Le présent permis est un acte administratif. L'étude de sol et en particulier des fondations relèvent exclusivement de la compétence des bureaux d'études associés à l'opération et qui sont été missionnés ou qui seront missionnés par le maître d'ouvrage.

Architekta

90, Chemin des Tamaris, 13340 Rognac
architekta@hotmail.com
Tél: 06.01.28.71.87

[Format A3]
Plan n°

PA3



17/11/2025

13015, MARSEILLE
SISE 131, RUE LE CHATELIER,
ASSOCIATION A.K.C.I.M.
CONSTRUCTION D'UN CENTRE CULTUREL

*DÉPÔT DE PIÈCES COMPLÉMENTAIRES

PC

17/11/2025

3D (1)

*Nota : Le présent permis est un acte administratif. L'étude de sol et en particulier des fondations relèvent exclusivement de la compétence des bureaux d'études associés à l'opération et qui sont été missionnés ou qui seront missionnés par le maître d'ouvrage.

Architekta

90, Chemin des Tamaris, 13340 Rognac
architekta@hotmail.com
Tél: 06.01.28.71.87

[Format A3]
Plan n°

PA3